

Przekrój podłużny ul. Pionierów Żuław

Legenda

- teren istniejący
- niveleta projektowana
- niveleta projektowanego ścieku z elementów prefabrykowanych 50x35x30

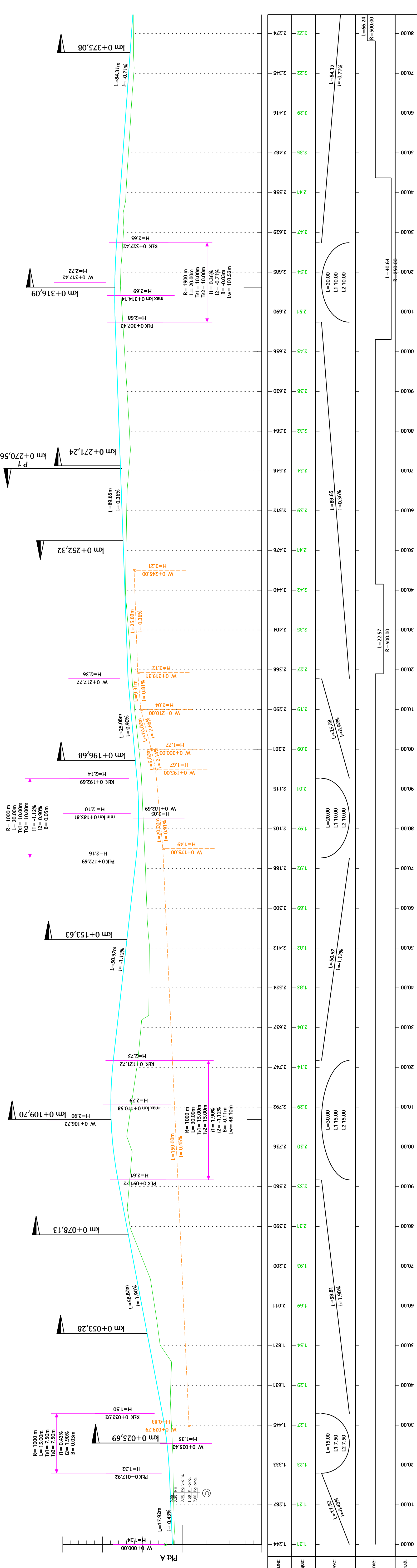

Generalny Projektant

Mott MacDonald

Mott MacDonald Limited Sp. z o.o.
 ul. Kłobucka 5
 80-103 Gdańsk
 Polska/Poland
 Tel: (+48) 58 721 52 17
 Fax: (+48) 58 721 52 18
 Email: biurogda@mmmacpol.pl

Investor

Gmina Cedry Wielkie
 ul. Krasińskiego 16
 83-020 Cedry Wielkie

Nazwa i adres obiektu budowlanego

Budowa ciągu pieszo-jazdnego
 ul. Pionierów Żuław w Cedrach Wielkich

Projektował
 inż. Sławomir Walicki

Projektował
 inż. Marta Zaiłowska

Opracował
 inż. Dariusz Kocyński

Sprawił
 328/Cd/2002

Nr rysunku
 245731

2.1

Branża
 Drogową

Data
 23.10.2008

Skala
 1:500

Faza
 PB

Tytuł rysunku
 Przekrój podłużny

Revizja
 A

0+000.00	1.24	1.287	1.333	1.333	1.27	1.29	1.631	1.821	2.011	2.390	2.580	2.736	2.792	2.747	2.412	2.188	2.103	2.115	2.201	2.368	2.404	2.440	2.476	2.512	2.548	2.584	2.620	2.656	2.690	2.51	2.54	2.47	2.41	2.35	2.487	2.416	2.345	2.274																																				
															0+100.00															0+200.00															0+300.00															0+380.00														

Rezerwa projektowane:	
Rezerwa istniejące:	
Spadki i hule pionowe:	L=17,92 L1 7,50 L2 7,50 i=0,43%
Proste i hule poziome:	L=15,00 L1 15,00 L2 7,50 i=1,90%
Kilometr:	L=30,00 L1 15,00 L2 15,00 i=-1,12%
	L=50,97 L1 10,00 L2 10,00 i=-0,36%
	L=25,08 L1 10,00 L2 10,00 i=0,36%
	L=89,65 L1 20,00 L2 10,00 i=-0,71%
	L=20,00 L1 10,00 L2 10,00 i=0,36%
	L=66,24 R=5000,00
	L=40,64 R=4999,99
	L=22,57 R=5000,00