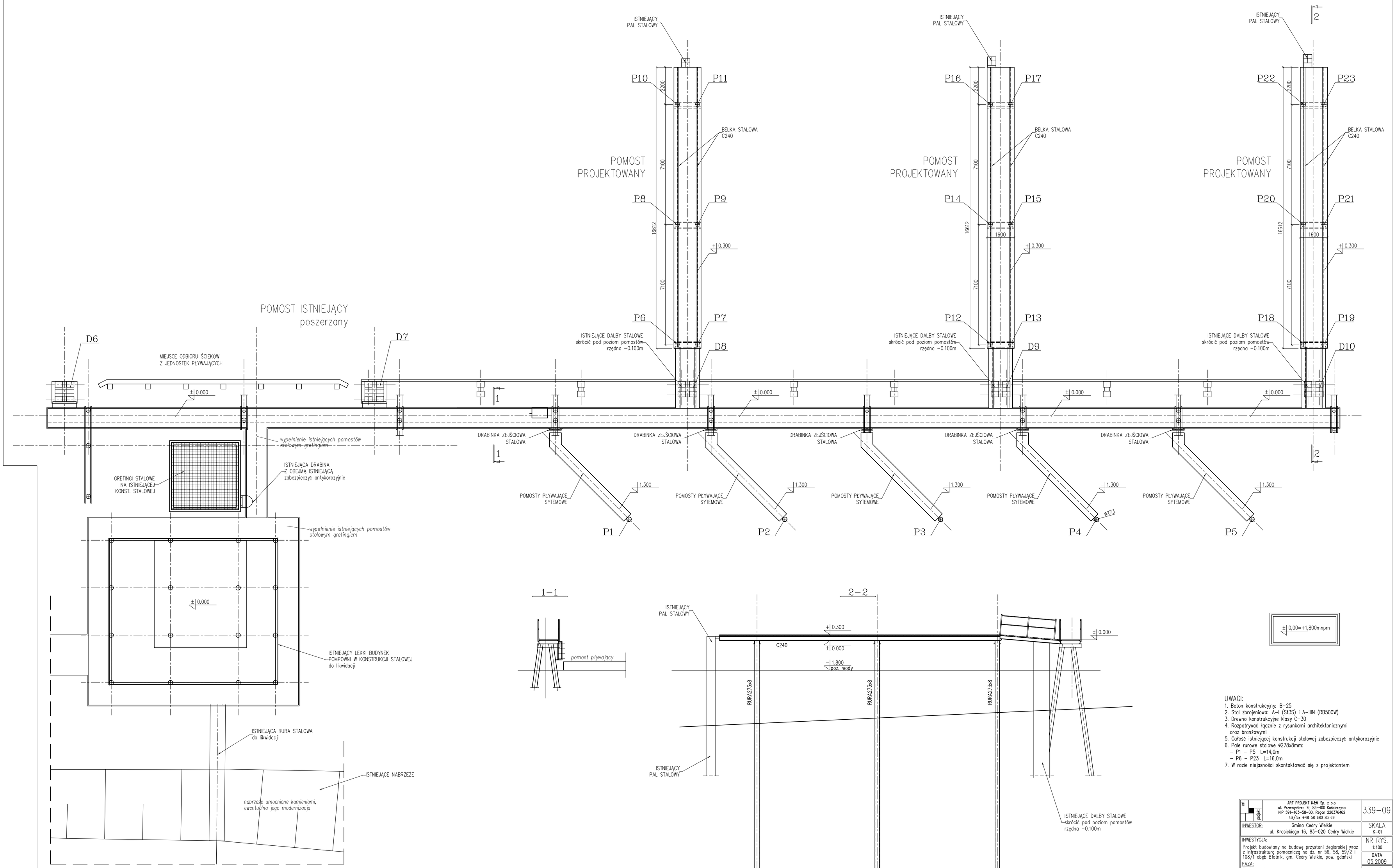

UWAGI:
1. Beton konstrukcyjny: B-25
2. Stal zbrojeniowa: A-I (St3S) i A-IIIN (RB500W)
3. Drewno konstrukcyjne klasy C-30
4. Rozpatrywać łącznie z rysunkami architektonicznymi oraz branżowymi
5. Całość istniejącej konstrukcji stalowej zabezpieczyć antykorozyjnie
6. Pale rurowe stalowe ø278x8mm:
   - P1 – P5 L=14,0m
   - P6 – P23 L=16,0m
7. W razie niejasności skontaktować się z projektantem

art PROJEKT	ART PROJEKT K&M Sp. z o.o. ul. Przemysłowa 7f, 83-400 Kościerzyna NIP 591-163-58-00, Regon 220376462 tel/fax +48 58 680 83 69	339-09
INWESTOR:	Gmina Cedry Wielkie ul. Krasickiego 16, 83-020 Cedry Wielkie	SKALA K-01
INWESTYCJA:	Projekt budowlany na budowę przystani żeglarskiej wraz z infrastrukturą pomocniczą na dz. nr 56, 58, 59/2 i 108/1 obęb Błotnik, gm. Cedry Wielkie, pow. gdański	NR RYS. 1:100
FAZA:	Projekt wykonawczy	DATA 05.2009
	NABRZEŻE REMONTOWANE – cz. gdańska	BRANŻA: Konstrukcja
PROJEKTANT:	mgr inż. Elżbieta Wewiórska upr. nr 1957/Gd/85 w specjalności konstrukcyjnej do projektowania bez ograniczeń	
	mgr inż. Roman Markowski upr. hydrotechniczne nr 230/66/G	
ASYSTENT PROJ.	mgr inż. Piotr Szydłowski Filip Idziak Arkadiusz Formela	