MIEJSCOWY PLAN ZAGOSPODAROWANIA PRZESTRZENNEGO
terenów obejmujących działki: 56 i 109/1 w obrębie geodezyjnym Błotnik, 141 w obrębie geodezyjnym Kiezmark oraz 235 w obrębie geodezyjnym Leszkowy w gminie Cedry Wielkie

ZAŁĄCZNIK NR 1A DO UCHWAŁY NR ____/___/2015 RADY GMINY CEDRY WIELKIE z dnia _____ 2015 r.
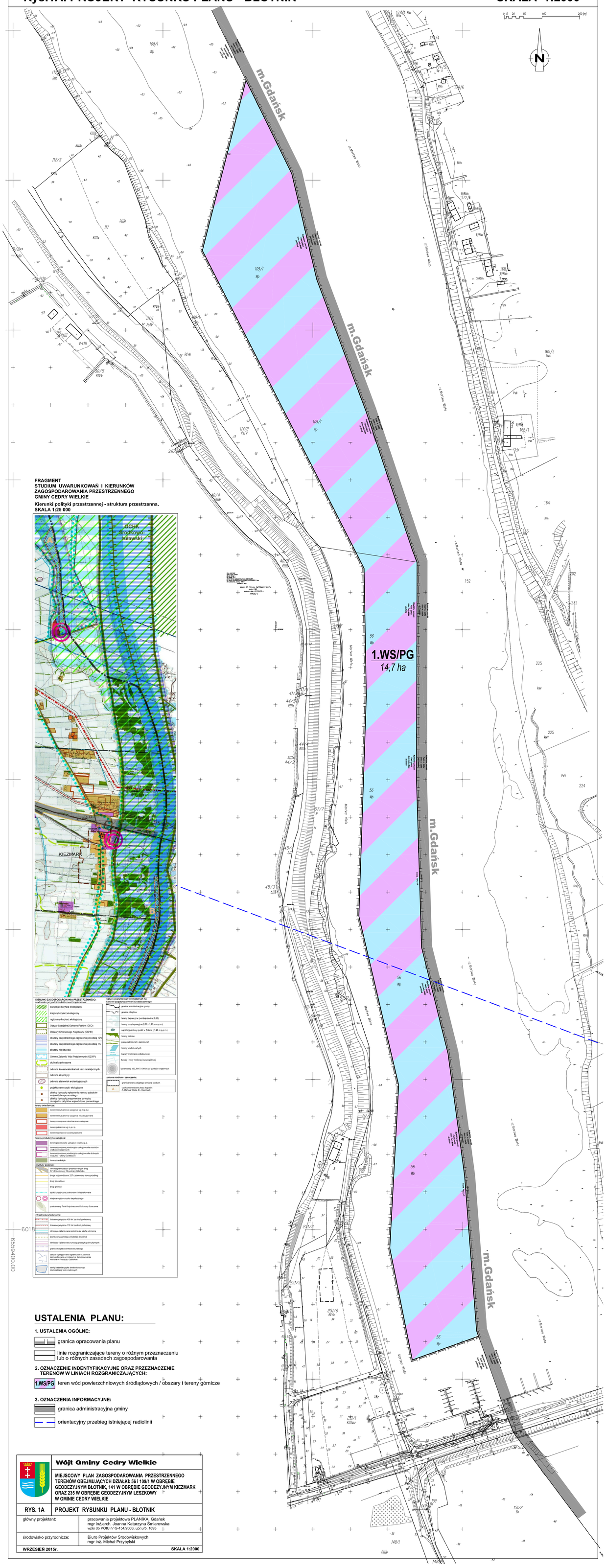
Rys.1A. PROJEKT RYSUNKU PLANU - BŁOTNIK — SKALA 1:2000