DANE TECHNICZNE:
KLASA DROGI - D 1/2
SZER. JEZDNI - 5,00 m
KAT. RUCHU - KR - 1

LEGENDA:

OTWÓR GEOTECHNICZNY

Nr 1 Numer otworu

nN+GH - Nasyp mineralno - organiczny
+ Glina próchniczy

2,0

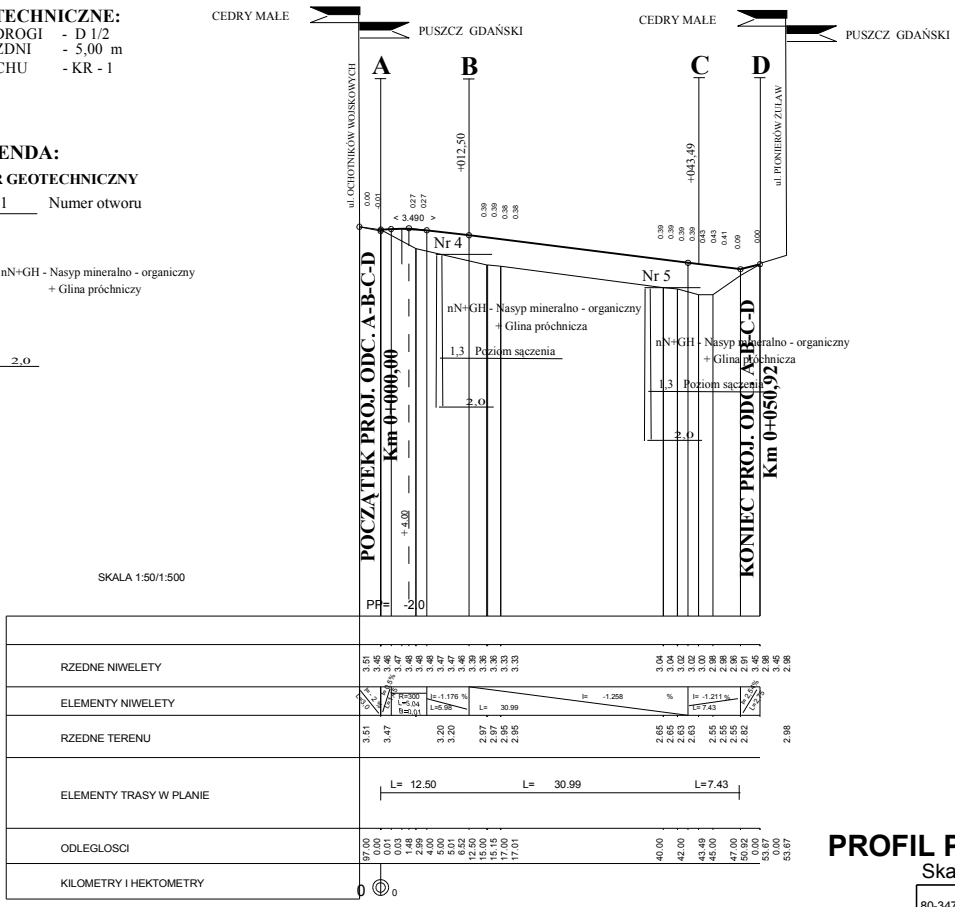

PROFIL PODŁUŻNY ODC. A-B-C-D

Skala 1 : 50/500 Rys.Nr 5

Pracownia Projektowa " Z A W I S Z A " 80-347 Gdańsk ul. Orłowska 5D/24 tel.(0 prefix 58) 556-22-48			
Projekt: BUDOWY ZATOKI AUTOBUSOWEJ W PASIE DROGI POWIATOWEJ NR 2233G ORAZ PARKINGU PRZY ul.OSADNIKÓW WOJSKOWYCH w CEDRACH WIELKICH			
Nazwa rysunku: **PROFIL PODŁUŻNY**			
Funkcja:	Imię i Nazwisko	Nr upr.	Podpis
Projektant:	T. Zawisza	WZDP W-wa 149/74	
Sprawdzający:	K. Czerniewski	WZDP Bydg. 33/66	

Create PDF files without this message by purchasing novaPDF printer (http://www.novapdf.com)